

Neubau Flächenhohlboden  
Flur 1.053, 1.Obergeschoss

Grundriss 1.OG, M 1:25

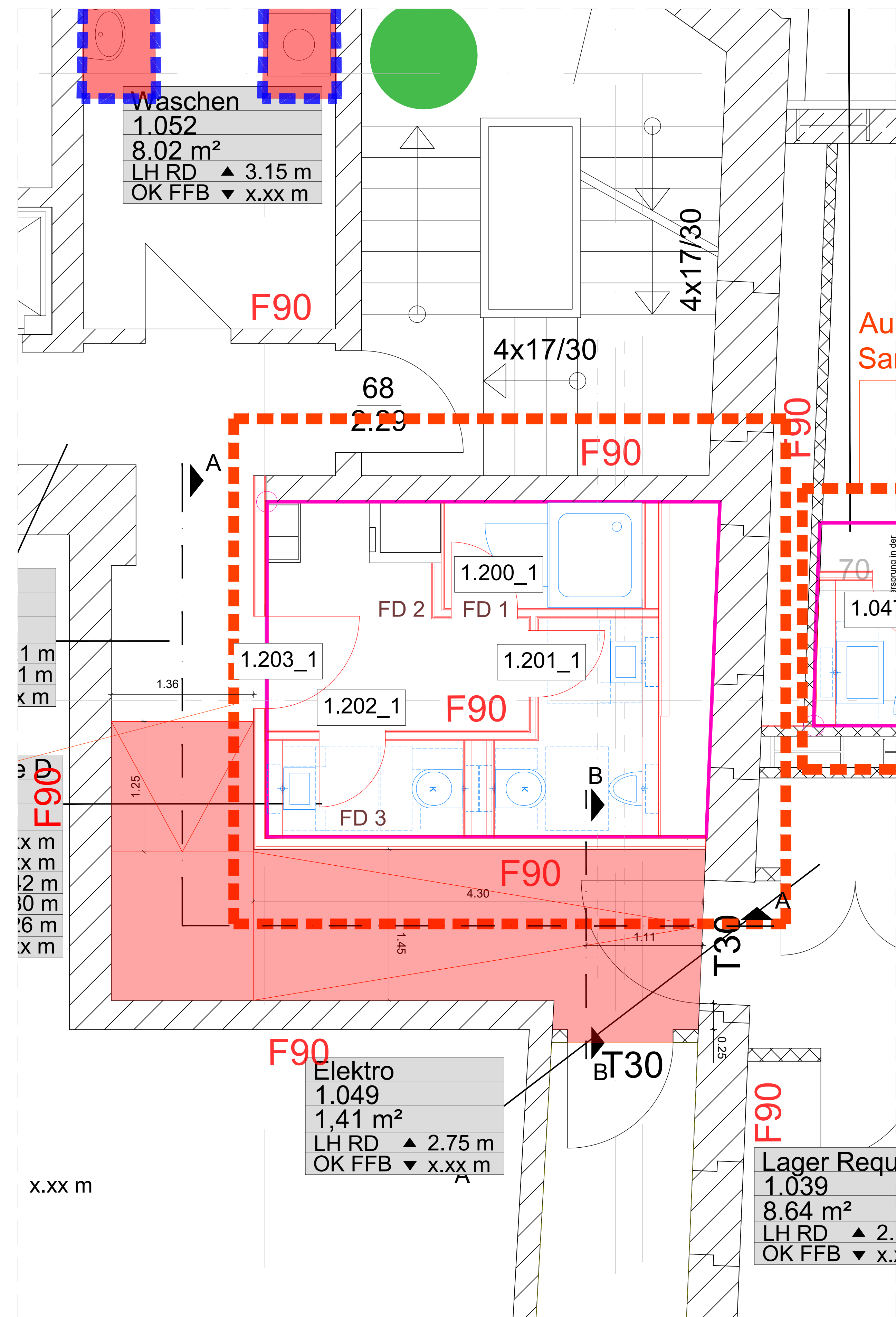

Schnitt A-A, M1:25  
Flächenhohlboden Flur 1.053

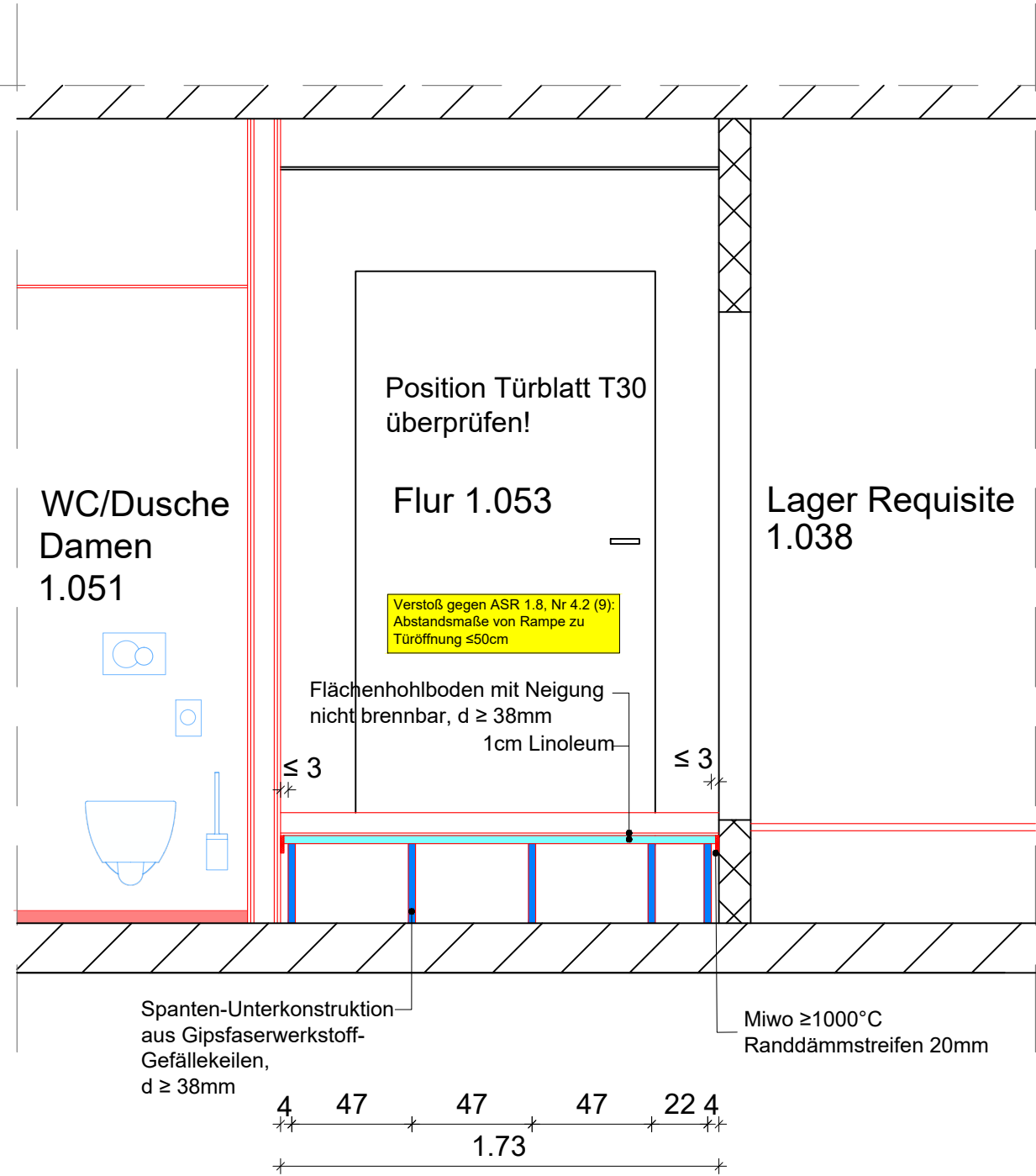

Schnitt A-A, M1:25  
Flächenhohlboden Flur 1.053

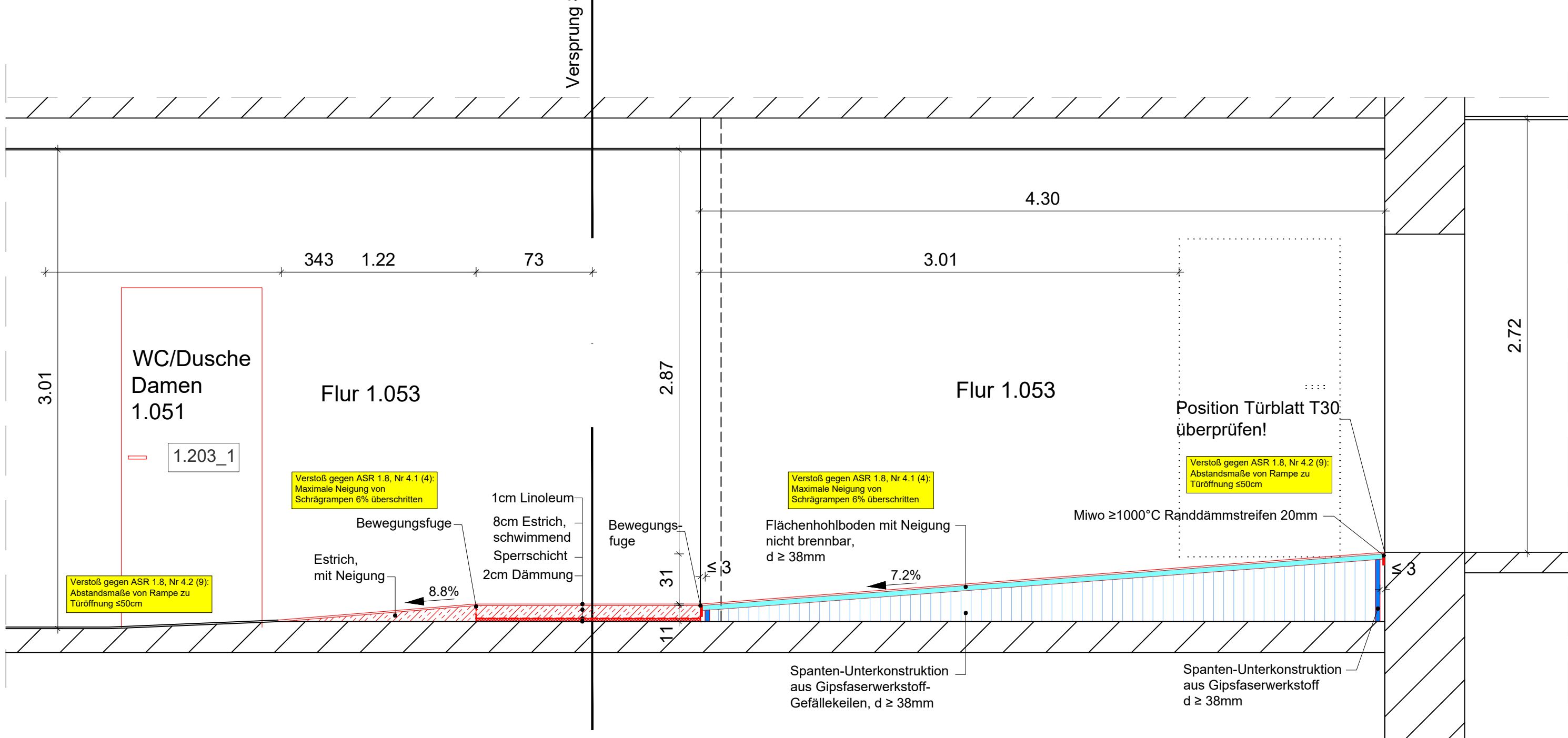

Legende

Neubau

Alle Maße sind vor Baubeginn vom Auftragnehmer verantwortlich zu überprüfen!  
Eventuelle Unstimmigkeiten sind vor der Ausführung der Arbeiten durch Rücksprache mit der Bauleitung zu klären.  
Schal-, Bewehrungs- und Ausparungspläne der Fachplaner sind zu beachten.  
Dieser Plan ist nur in Verbindung mit der Statik, dem Brandschutzkonzept und den Haustechnikplänen gültig.  
Unstimmigkeiten mit den Architektenplänen sind mit der Bauleitung zu prüfen.  
Räumliche Bezugslinien sind unabhängig von den Maßangaben einzuhalten und vorrangig.  
Alle Höhenangaben, Tür-, Sturz- und Brüstungshöhen beziehen sich auf OKFF.

INDEX	NAME	DATUM	ÄNDERUNGEN UND ERGÄNZUNGEN
-------	------	-------	----------------------------

Projekt: Thalia Theater  
Hamburg

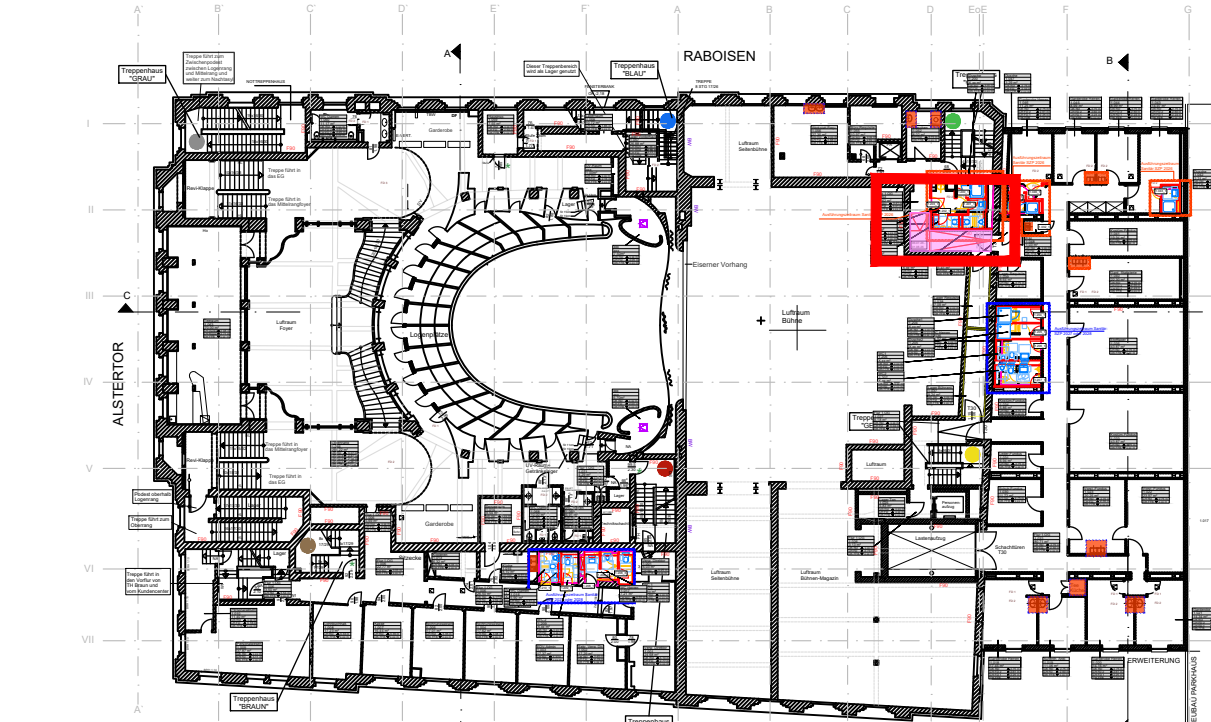

OK Bühnenboden = ± 0,00m  
= +9,48m ü. NHN

Bauherr

Sprinkenhof

Sprinkenhof GmbH  
Burchardstr. 8, 20095 Hamburg  
Tel. 040-33954-336

Verfasser

ARGE

Bauvorhaben

Thalia Theater  
Raboisen 67  
20095 Hamburg

Maßnahme

Erneuerung Doppelboden  
1.OG Flur 1.053

Planbezeichnung

Neubau Flächenhohlboden

Planungsphase

LPH5

Maßstab

1:25

Format

A0 1189x841

Datum

17.04.2026

Planersteller

KLO

Plannummer: THT\_030\_5\_BO\_NEU\_01\_001\_-F